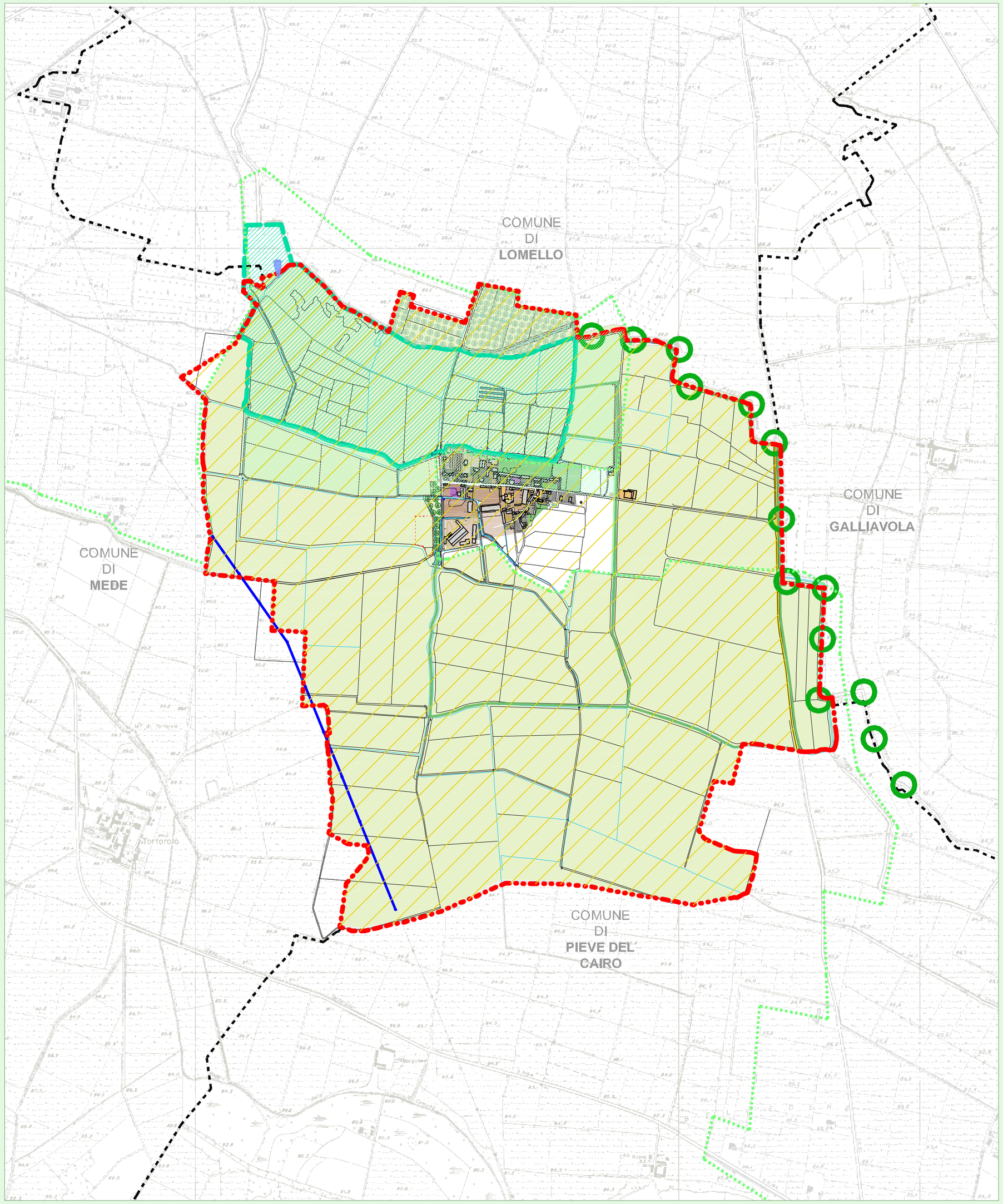

LEGENDA

ELEMENTI DEL QUADRO TERRITORIALE

- CONFINE COMUNALE
- CONFINE COMUNALE - Comune di Villa Biscossi

TESSUTO URBANIZZATO

- TESSUTO RESIDENZIALE
- TESSUTO ARTIGIANALE
- SERVIZI PUBBLICI
- AREE AGRICOLE SPECIALI
- AREE AGRICOLE INTERNE DAL CENTRO EDIFICATO
- AREE AGRICOLE ORTO-FLORO-VIVAISTICHE
- AMBITI DI TRASFORMAZIONE
- VERDE PRIVATO
- AREA VERDE SPORTIVA ATTREZZATA

TESSUTO NON URBANIZZATO

- AREE AGRICOLE
- GARZAIA DI VILLA BISCOSSI
- RETICOLO IDROGRAFICO
- CORRIDOI ECOLOGICI (PTCP)
- OASI DI PROTEZIONE GARZAIA
- ZONA A PROTEZIONE SPECIALE "ZPS - RISAIE DELLA LOMELLINA"

RETE ECOLOGICA REGIONALE

- ELEMENTI DI PRIMO LIVELLO
- ELEMENTI DI SECONDO LIVELLO
- AREA DI SUPPORTO - AREE PRIORITARIE PER LA BIODIVERSITA' - AP32 LOMELLINA

COMPENSAZIONE

- AREE AGRICOLE DI VALORIZZAZIONE ECOSISTEMICA
- RIQUALIFICAZIONE ECOSISTEMICA LINEARE
- CONNESSIONI VERDI LINEARI
- AREE PER LA COMPENSAZIONE AMBIENTALE
- RIQUALIFICAZIONE TESTA DEL FONTANILE CAVO CAVONE

REGIONE LOMBARDIA

COMUNE DI

VILLA BISCOSSI

PROVINCIA DI PAVIA

PIANO DI GOVERNO DEL TERRITORIO

Ai sensi della L.R. n°12 del 11/03/2005

DOCUMENTO DI PIANO

PREVISIONI DI PIANO

DP 17b

REC - AREE DI COMPENSAZIONE AMBINETALE

Scala elaborato: 1:10.000

Num. di Revisione	Data	Redatto	Controllato	Approvato
3				
2				
1				
0	30.01.2012	SG	FC	FL

Adottato dal Consiglio Comunale con deliberazione n.___ del __/__/____

Approvato definitivamente dal C.C. con deliberazione n.___ del __/__/____

Il Sindaco / Autorità proponente e procedente	Autorità competente - Assessore con delega all'ambiente
Rag. Giuseppe Fassardi	Viganò Rino

ZEPTA s.r.l.
SOCIETA' DI INGEGNERIA
Via Monte Nero 10/D
27020 TROMELLO (PV)
Partita IVA 02337650184 R.E.A. PV - 265033

Progettista responsabile: Ing. Flavio Lavezzi

Collaboratori: Ing. Antonio Grandi, Ing. Silvia Garavaglia, Ing. Riccardo Tacconi

Cod. Commessa: 1\GRUPPO\ZEPTA 08\2010\08.150 DPDT Villa Biscossi\Adottato\DP\DGPP

File: DP 17b-REC.dwg

REPRODUCTION AND DIFFUSION LEGALLY PROHIBITED - RIPRODUZIONE E DIFFUSIONE VIETATA A TERMINI DI LEGGE